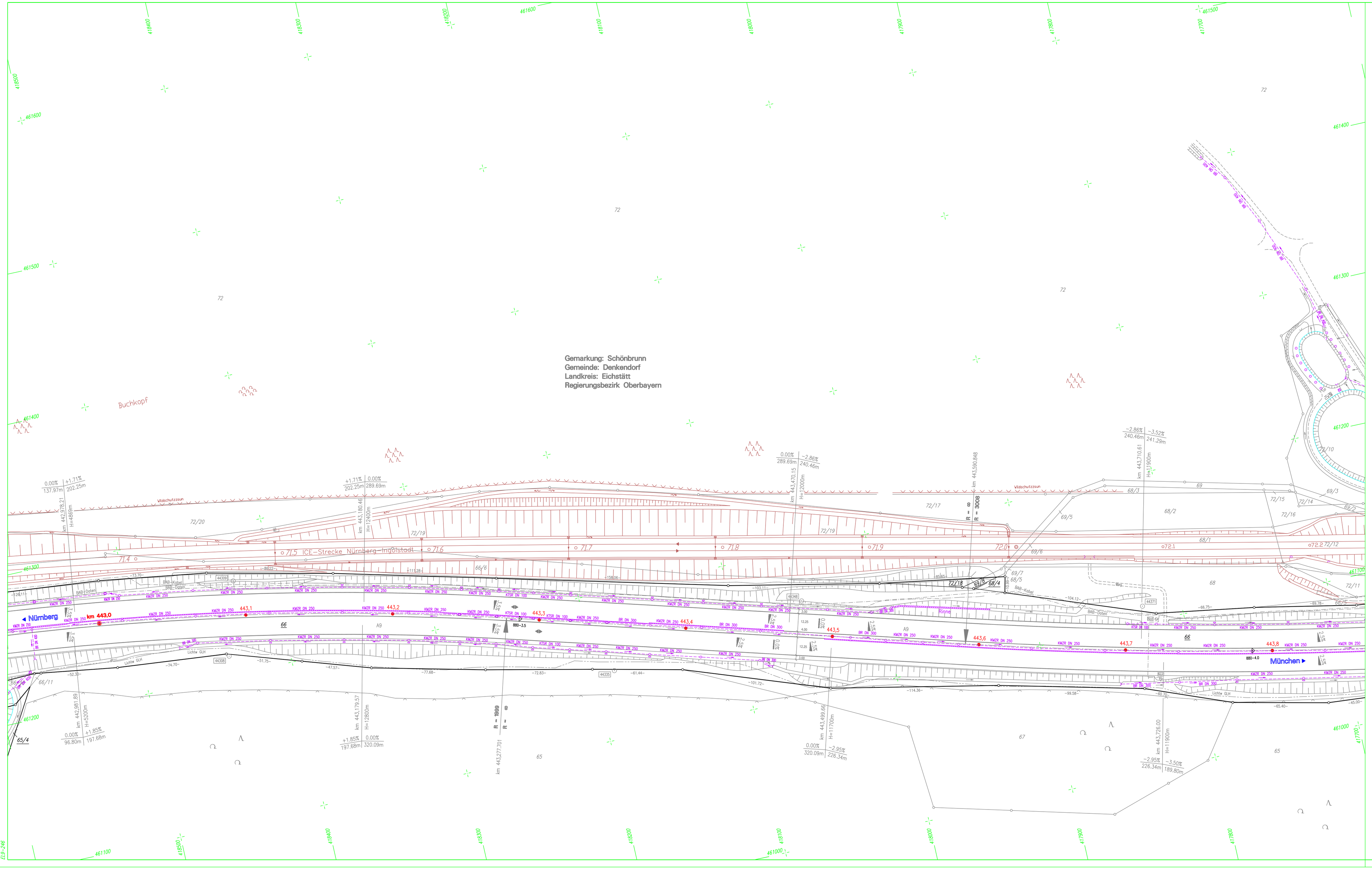

Die komplette Dokumentation der autobahneigenen Kabelanlagen sind im Sachgebiet Elektrotechnik abzufragen.

ZEICHENERKLÄRUNG:

- Grenze der BAB
- sonstige Grenze
- Gemarkungsgrenze
- Gemeindegrenze
- km 360,0 — BAB-Achse mit Stationsbezeichnung
- 6833028 — Netzknotenbezeichnung
- 740-6,0 — Abschnitt mit Station
- BAB-Fahrbahnrand
- Verzögerungs- bzw. Beschleunigungsspur
- Mittelstreifenüberfahrt
- Lärmschutzwand
- Straßenrand
- Weg (unbefestigt)
- Böschung
- Wildschutzzaun
- Entwässerungsmulde
- Grabensohle
- Fernmeldekabel BAB
- PE DN 125 — Wasserleitung mit Dimensionierung
- G DN 300 — Gasleitung mit Dimensionierung
- 20 kV — Stromleitung mit Spannungsangabe
- Telekom
- Lichtwellenleiter
- Nutzungspartengrenze
- WSG LSG/B — Wasserschutzgebiet
- 194/2 — Flst.-Nummer (BAB)
- Grenzpunkt
- Schilderbrücke
- Nr.1 — Notrufsäule
- Prüfschacht (rund)
- Prüfschacht (eckig)
- Muldeneinlaufschacht
- Straßeneinlaßkasten
- Kabelschrank
- Kabelschacht
- Stahlmasten
- Betonmast
- Rohrdurchlass
- Schlitzrinne/Bordrinne
- Betonschutzwand
- 1 — Gebäude mit Hausnr.
- Mischwald
- 313 — Polygonpunkt
- 4,0% — Fahrb.-Querneigung
- Fb.-Tiefpkt./-Hochpkt.
- 6833869 — Bauwerksnummer (ASB)
- N09_B406b — Bauwerksname

Flnr* VN noch nicht vollzogen !
441* Vorläufige Flst.-Nr.

Nr.	Art der Änderung	Datum	Name	gepr.

BAB A9 Nürnberg-München

Entwässerungslageplan Nr. 246

von Betr.-Km 443,0 bis 443,8

Maßstab = 1 : 1000

B

	Datum	Vollzogen durch
bearbeitet	07.09	Ing.-Büro Lars Kustner 91235 Velden
gezeichnet	07.09	
geprüft	10.10	
Reg.-Nr.		

Planbearbeitung:
Ing.-Büro Lars Kustner
91235 Velden
29.10.2010 .....

Autobahndirektion Nordbayern
Dienststelle Fürth

..... Tilk. BOR .....